

**Organisationsplan
des
Bundesministeriums für Ernährung,
Landwirtschaft und Verbraucherschutz**

53123 Bonn, Rochusstraße 1

Postanschrift: Postfach 14 02 70, 53107 Bonn
Fernruf: Bonn (0228) 99 529-0 (bei Durchwahl 99 529;
die Hausanschlüsse sind unter den Namen angegeben)
Telefax: (0228) 99 529-4262
Internet: http://www.bmelv.de
E-Mail: poststelle@bmelv.bund.de

Dienstszitz Berlin

10117 Berlin, Wilhelmstr. 54

Postanschrift: 11055 Berlin
Fernruf: Berlin (030) 18 529-0
Telefax: (030) 18 529-4262
Internet: http://www.bmelv.de
E-Mail: poststelle@bmelv.bund.de

Stand: Januar 2012

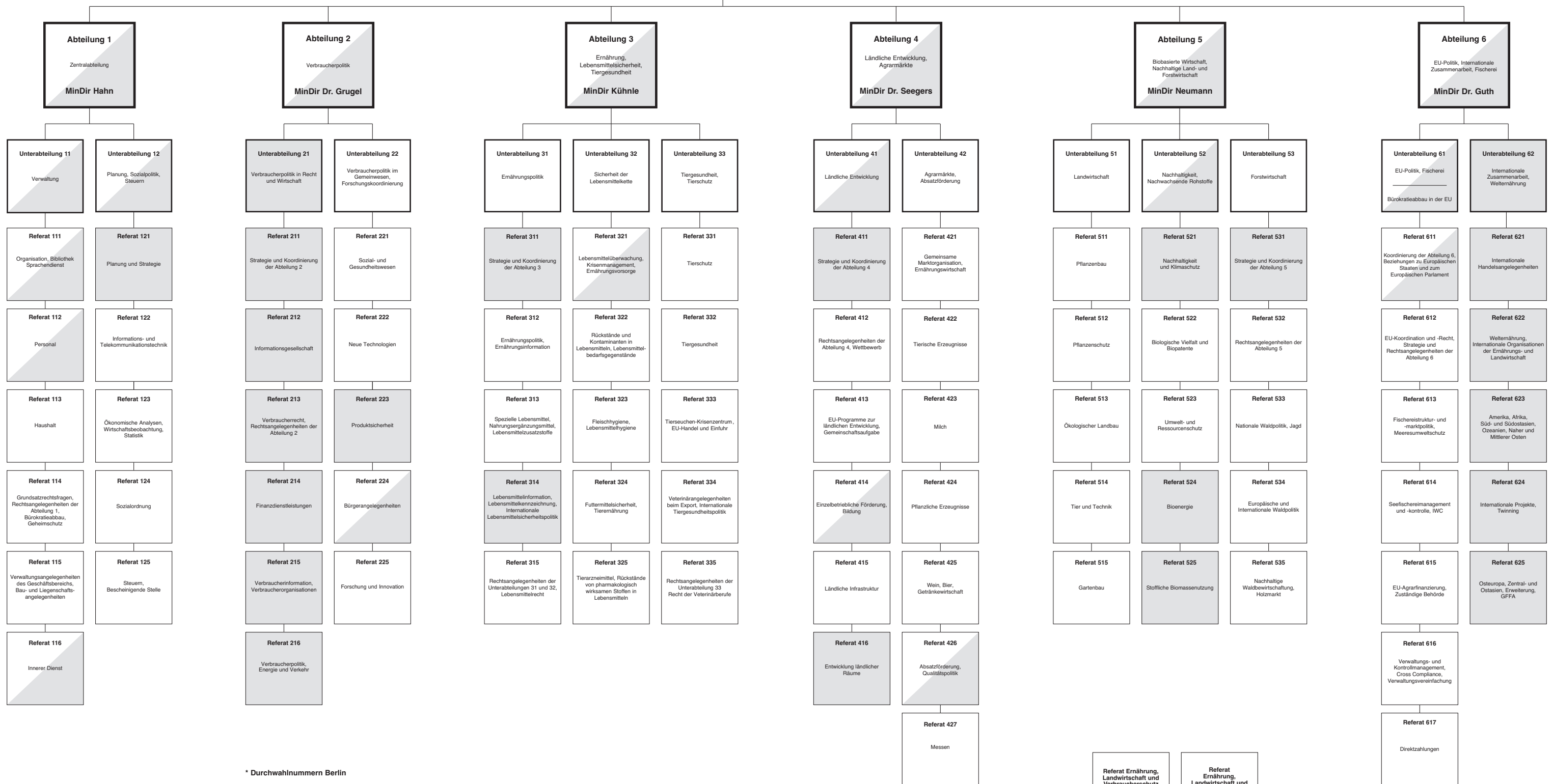
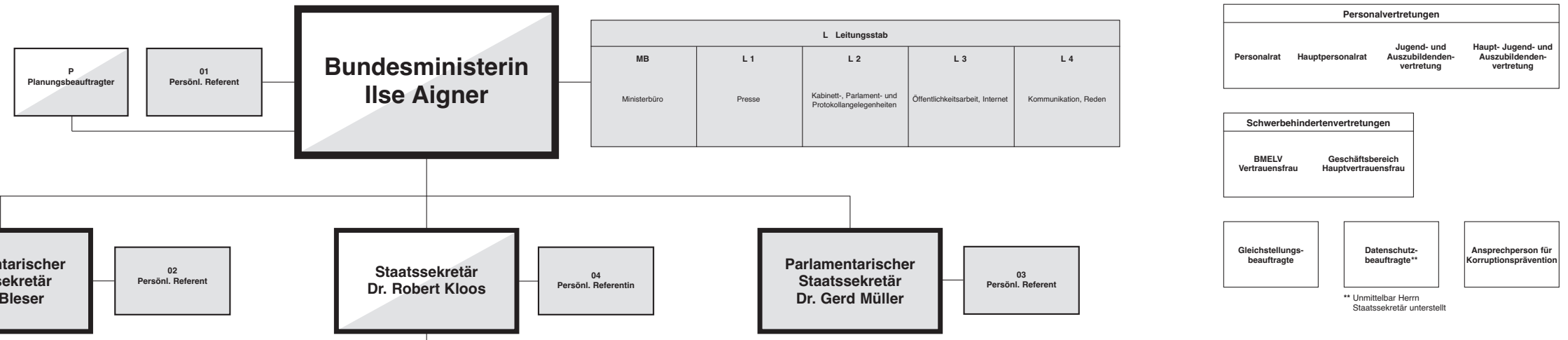

* Durchwahlnummern Berlin

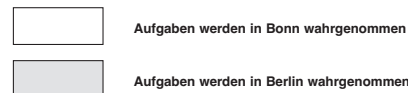

Referat Ernährung, Landwirtschaft und Verbraucherschutz
 bei der Ständigen Vertretung der Bundesrepublik Deutschland bei der FAO und den anderen internationalen Organisationen in Rom
Referat Ernährung, Landwirtschaft und Verbraucherschutz
 bei der Ständigen Vertretung der Bundesrepublik Deutschland bei der EU in Brüssel